



Planimetría de Implantación
Escala 1:2000

CAPa

El “Centro Artístico del Paraná” se plantea como una pieza articuladora entre ciudad, parque y río, integrándose al paisaje ribereño y a la nueva trama urbana. El conjunto se organiza a partir de una plaza longitudinal central, que estructura los flujos, vincula los espacios principales y remata en la costanera y la estación fluvial, reforzando el vínculo simbólico y funcional con el Paraná.

El espacio público es protagonista: el parque se entiende como una red de nodos culturales y recreativos abiertos a la apropiación ciudadana. El acceso principal se resuelve con un gran pórtico, que marca el umbral al conjunto. Bajo él, un vestíbulo distribuidor brinda información y conecta con los edificios principales.

El edificio para espectáculos, volumen central del conjunto, se vincula directamente con el auditorio al aire libre, compartiendo escenario y servicios. Hundido 4 metros respecto del terreno natural, este gesto permite una integración visual directa entre el espectáculo, el parque y el río como fondo escénico.

La arquitectura propone soluciones estructurales racionales y materiales robustos: pórticos de hormigón armado y estructura metálica, con fachadas de metal perforado que aportan identidad, control solar y bajo mantenimiento.

El proyecto prioriza la movilidad sustentable, restringiendo vehículos al perímetro, promoviendo la peatonalización del corazón del parque y fomentando el uso de bicicletas con ciclovías y rampas accesibles.

Desde lo paisajístico, se integran especies nativas y drenajes sostenibles, y se estabiliza la barranca mediante gaviones de contención, protegiendo el ecosistema ribereño y articulando el proyecto con el futuro Parque de la Biodiversidad.

El Centro busca consolidarse como un nodo cultural metropolitano, flexible, accesible y con fuerte pertenencia territorial, capaz de alojar una programación diversa en un entorno natural de alto valor simbólico y ambiental.

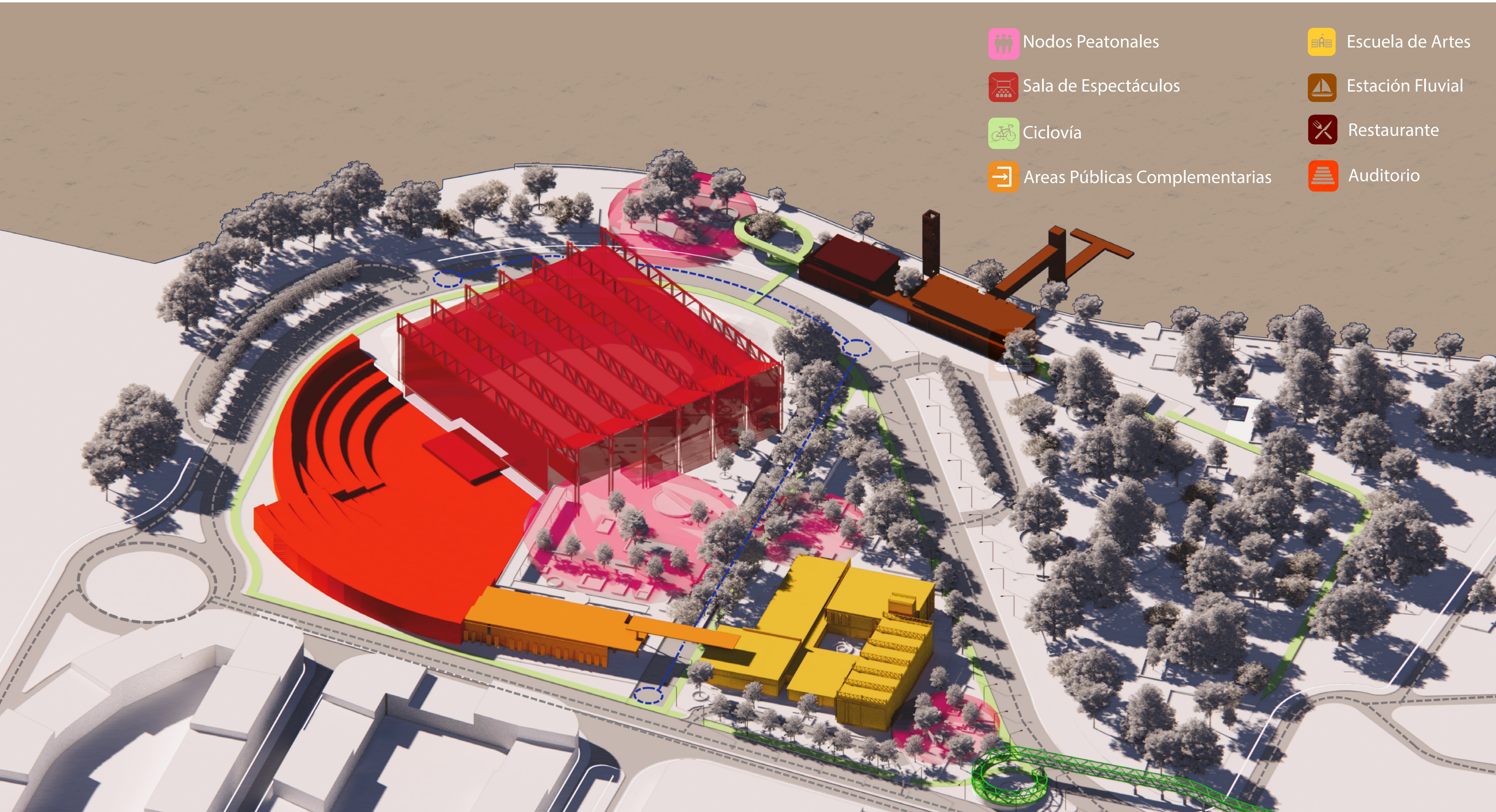

Axonometría

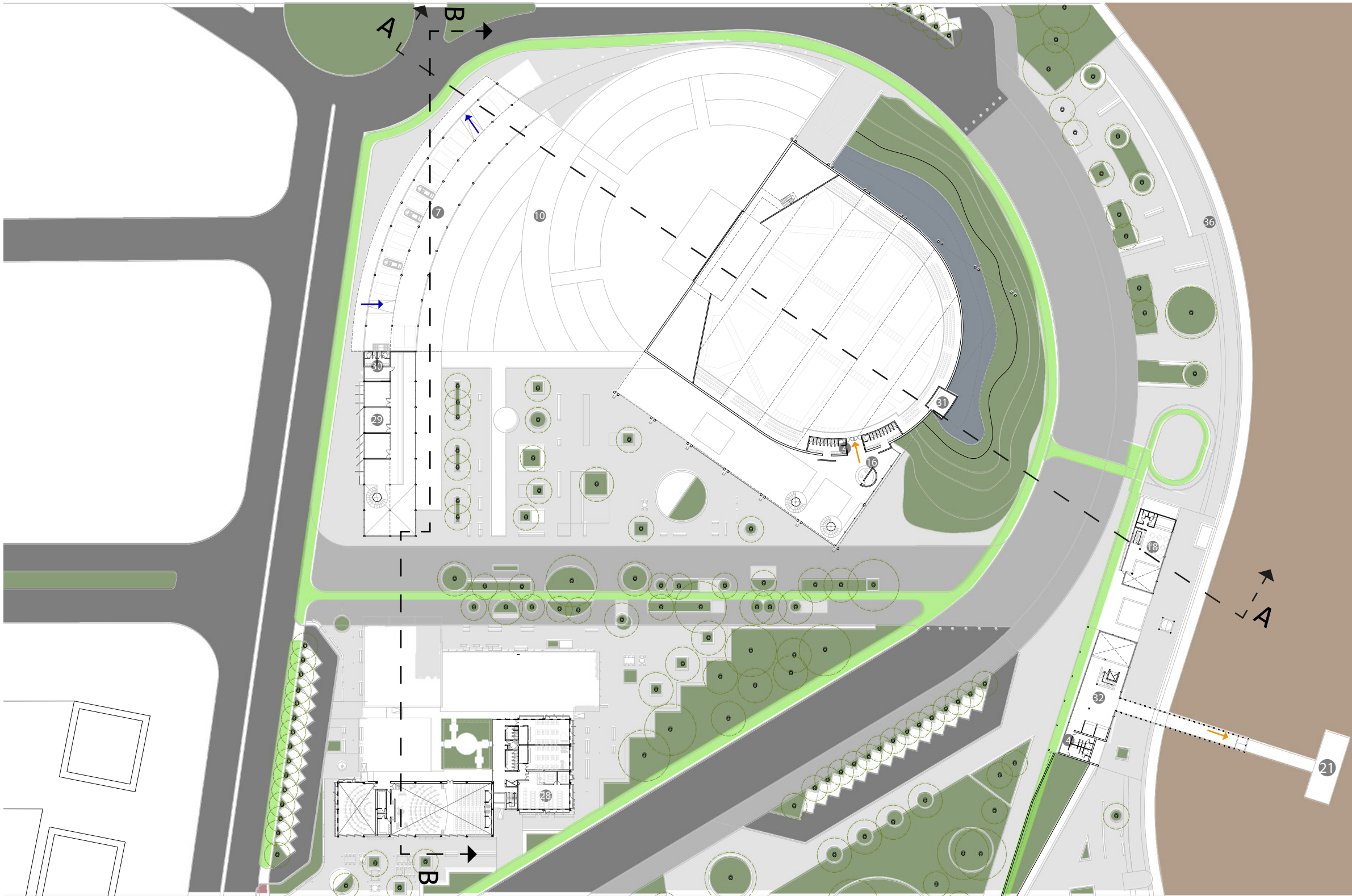

- Acceso Vehicular
- Acceso Peatonal
- Acceso a Edificios
- Acceso
- ServicioSanitarios
- Est. vehiculos
- Auditorio
- Kiosko
- Restaurante
- Puerto
- Mediateca
- Oficinas
- Maestranza
- Sala de Control

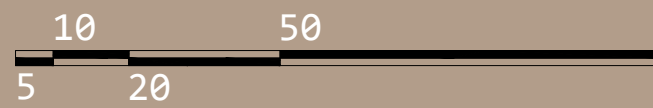

Nivel Superior
Escala 1:1000



- | | |
|--|--|
| <ul style="list-style-type: none">Acceso VehicularAcceso PeatonalAcceso a EdificiosAcceso ServicioAtrio de entradaCaféTiendaSanitariosDepósitoSalas de ExposicióEst. vehiculosEst. bicicletasPlaza de accesoAuditorioSala de espectáculosSalas de EnsayoDepósito | <ul style="list-style-type: none">BoleteriaGuardarropaKioskoCocinaRestauranteServicios PersonalGuardia y PrefecturaPuertoBuffetAdministracion EscuelaPatio centralAuditorio EscuelaAulasSala de ensayo pequeñaSala de esperaPaseo Costero |
|--|--|



Vista Frontal
Escala 1:1000

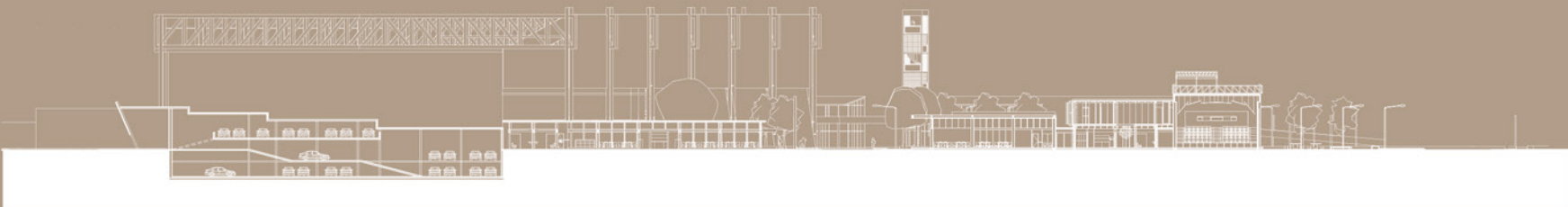

Corte B-B
Escala 1:1000

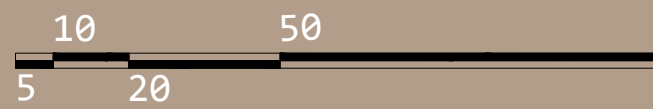

Nivel de Acceso
Escala 1:1000

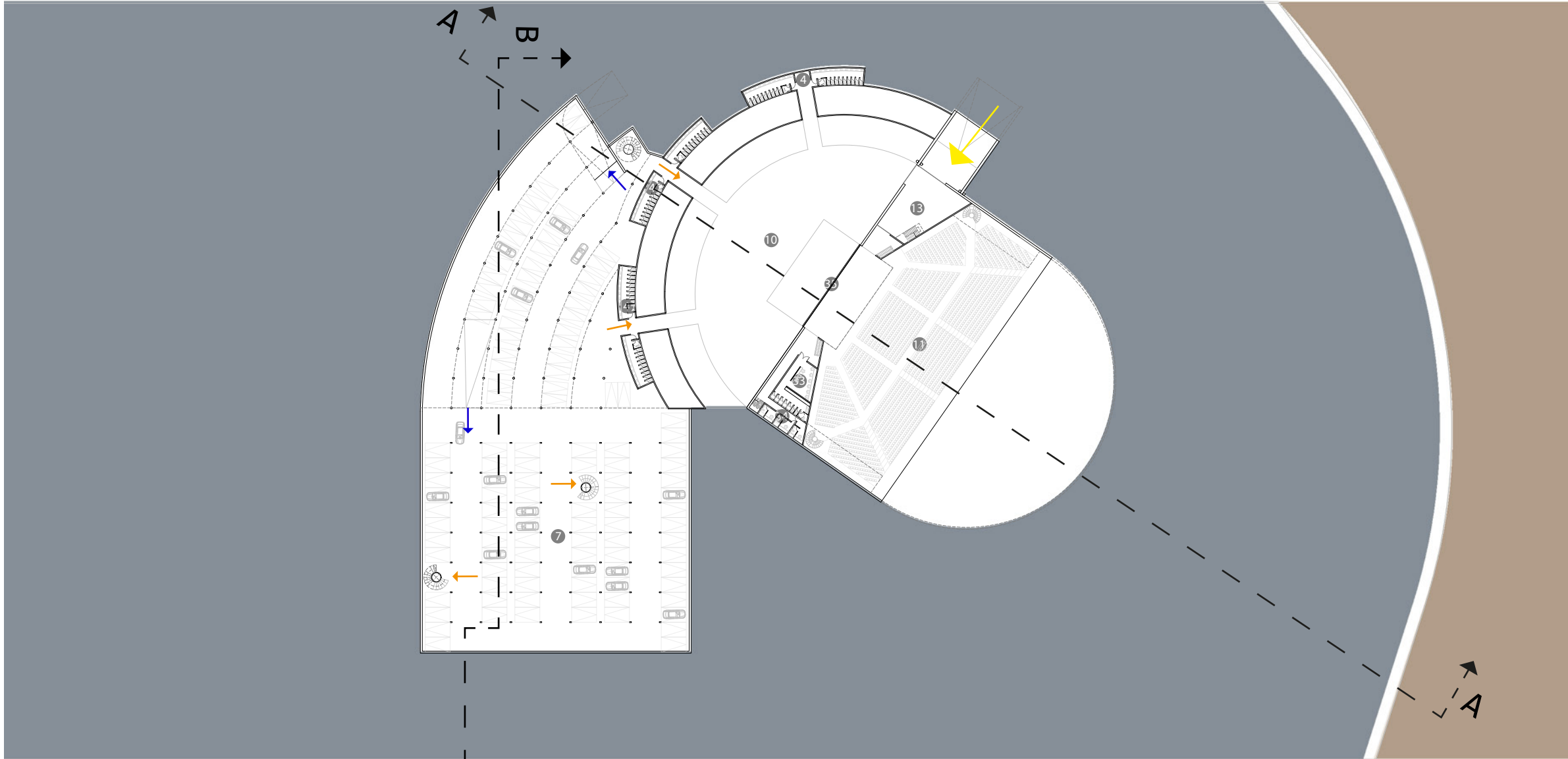

- | | |
|--|--|
| <ul style="list-style-type: none">Acceso VehicularAcceso PeatonalAcceso a EdificiosAccesoServicioSanitariosEst. vehiculosAuditorio | <ul style="list-style-type: none">Sala de EspectáculosDepósitoCamerinosCamerinos IndividualesPanel Corredizo |
|--|--|

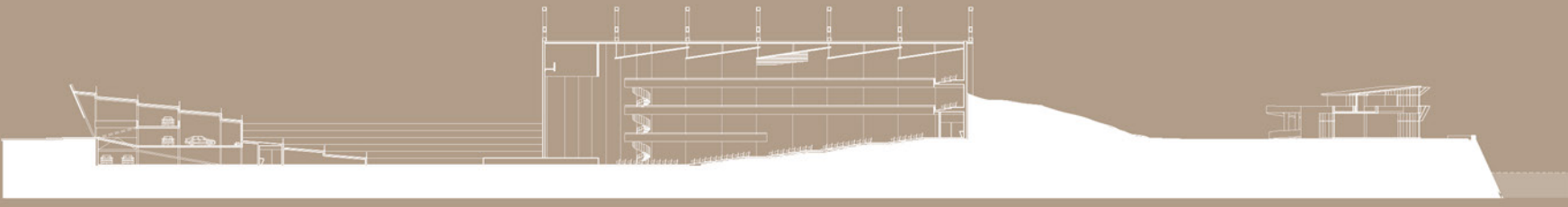

Corte A-A
Escala 1:1000

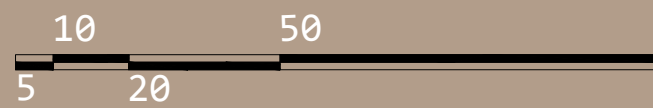

Nivel Subterraneo
Escala 1:1000

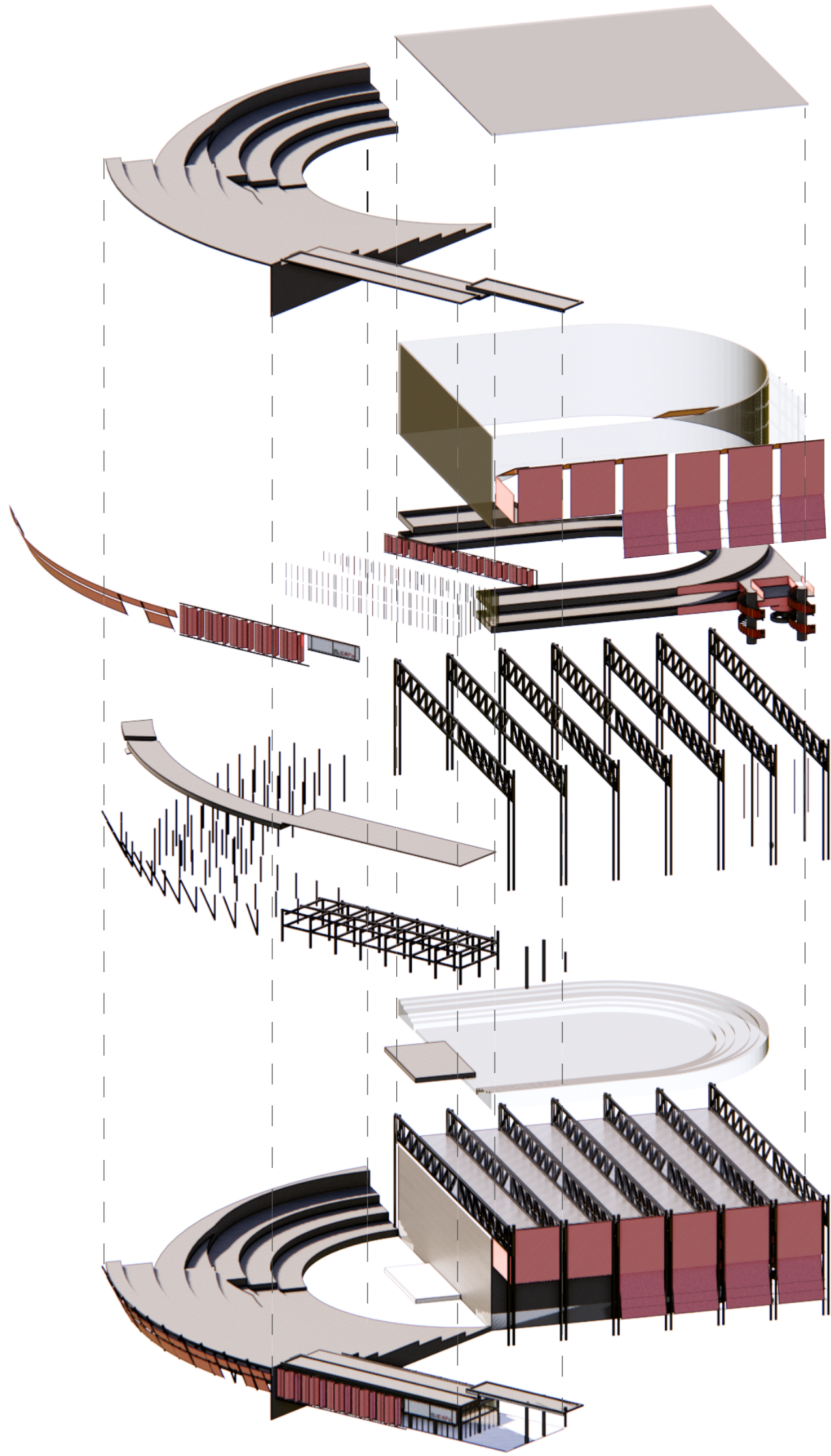

Edificio para espectáculos + Auditorio

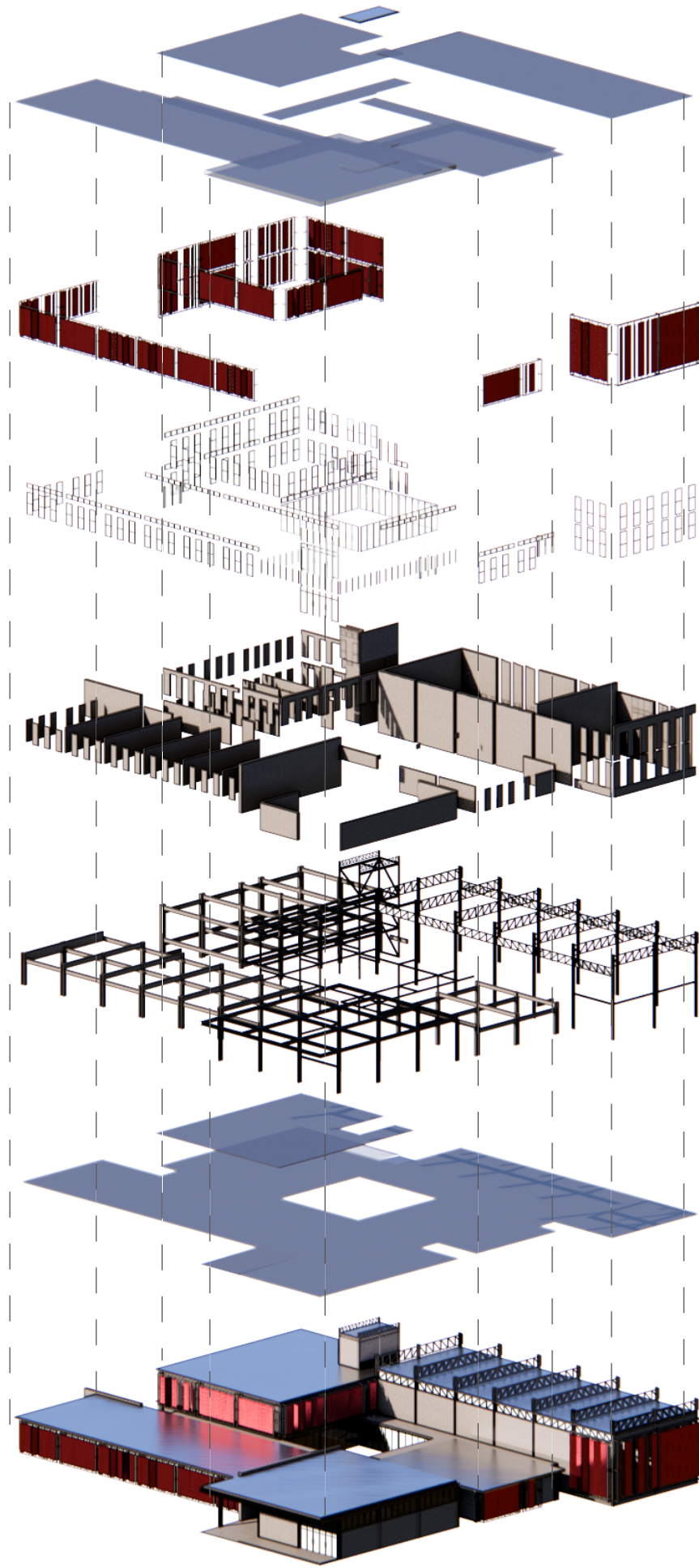

Escuela de Artes

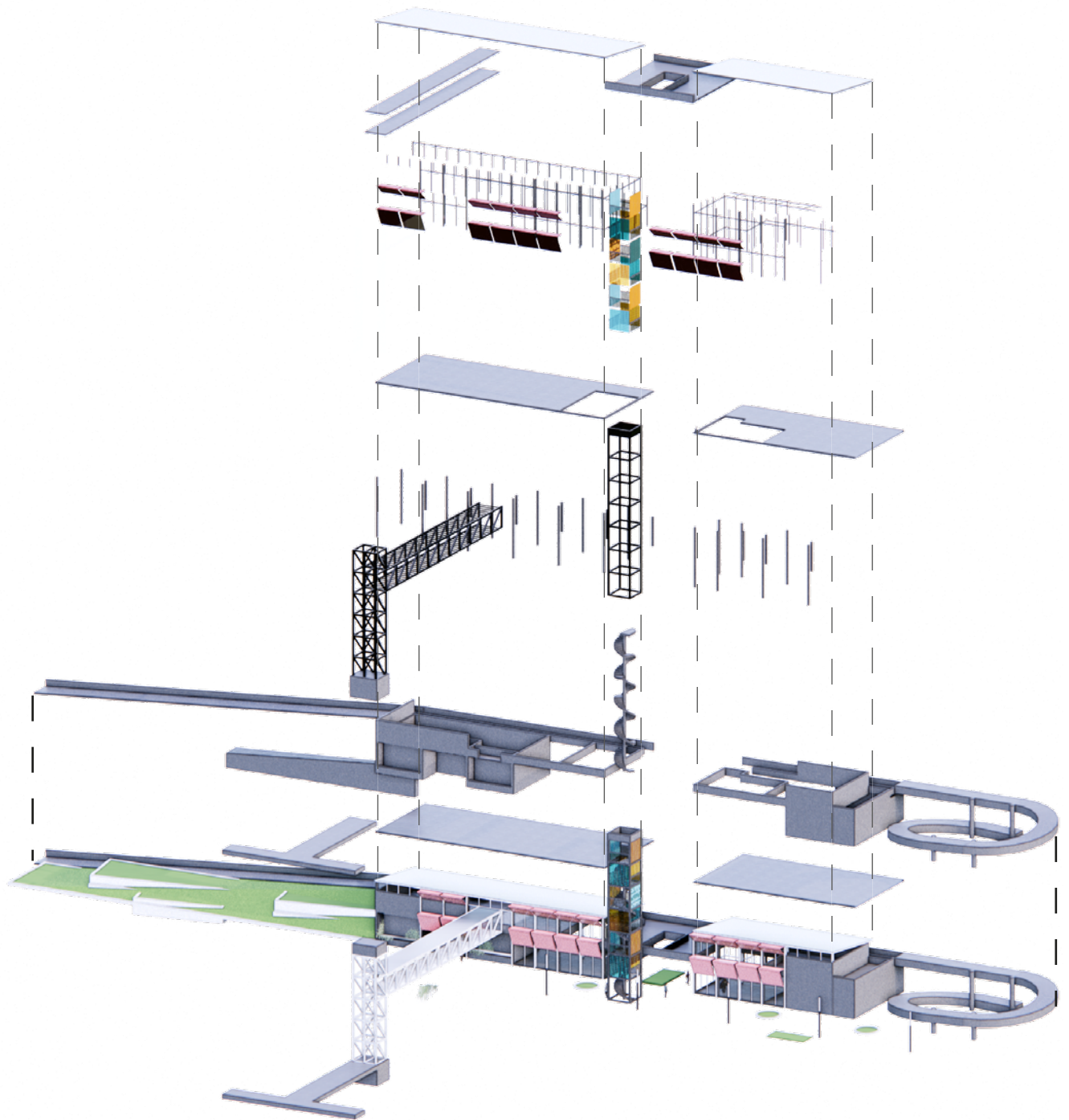

Estación Fluvial + Restaurante

Despiece Axonométrico
Esquema estructural



Perspectiva
Edificio de Espectáculos



Perspectiva
Puente Ciclo - Peatonal



Perspectiva
Vestíbulo de Sala de Espectáculos



Perspectiva
Estación fluvial / Restaurante / Paseo Costero



Perspectiva
Edificio de Espectáculos Nocturno

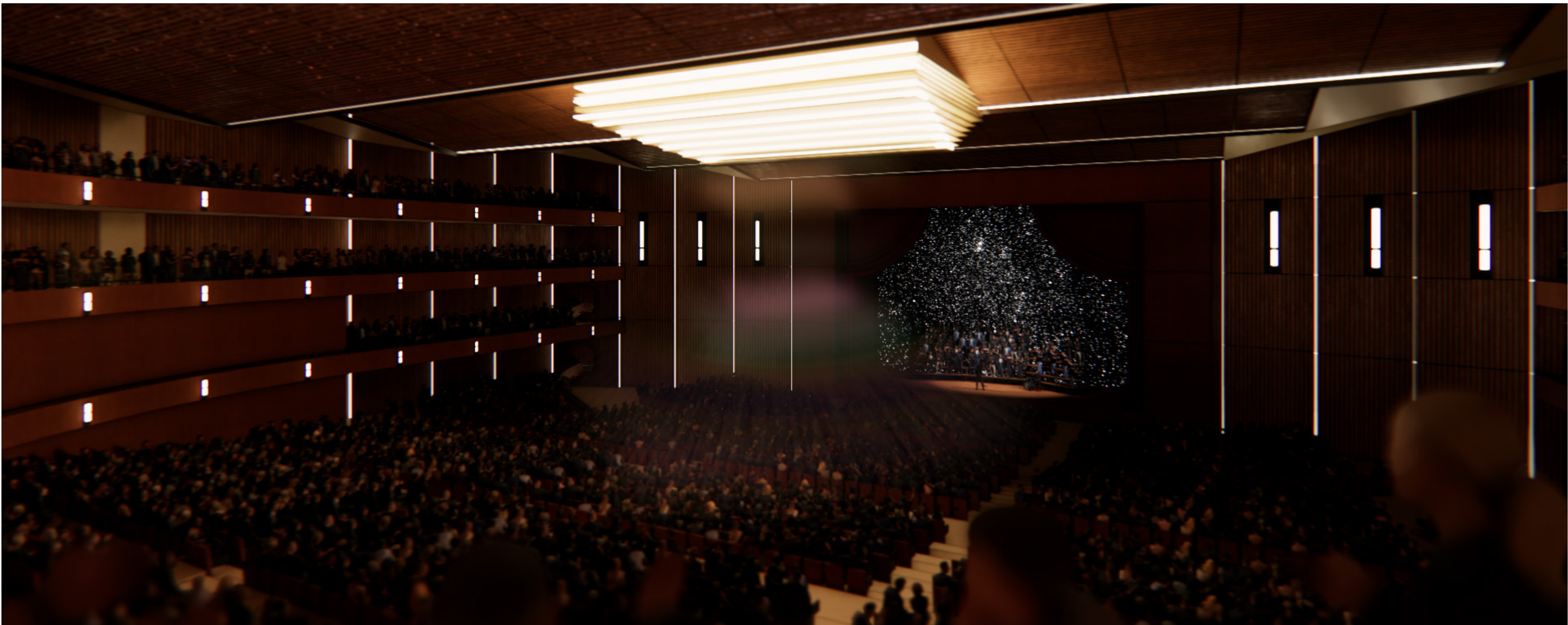

Perspectiva
Interior Sala de Conciertos y Espectáculos